

## 遠隔画像診断を含めた乳がんの早期発見に貢献

一般社団法人 乳腺画像・研究診断支援グループ と スマートメディカルによる新たな医療サービス

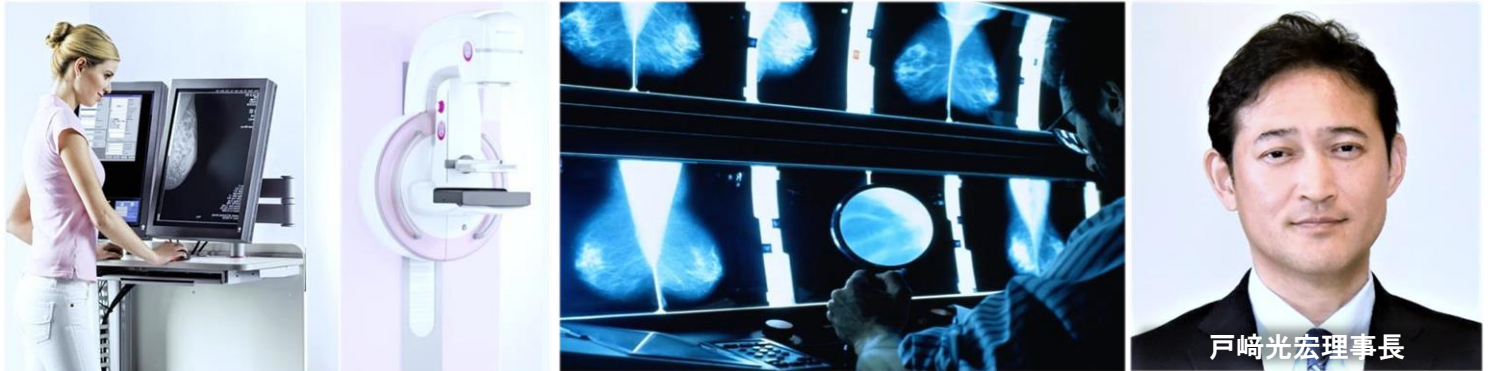

戸崎光宏理事長

スマートメディカル(柴崎望代表取締役:東京都千代田区)は、乳腺画像診断専門医のグループである「一般社団法人 乳腺画像・研究診断支援グループ (戸崎光宏理事長・東京都目黒区)」と業務提携することで合意した。この合意により、スマートメディカルが推進する予防医療も含めた多診療科クリニック (PCC: Poly Care Clinic) での女性の乳がん検診における、同グループからの放射線科医の派遣や遠隔画像診断などの連携が可能となる。マンモグラフィ、超音波、MRIなど最先端の乳腺画像撮影機器を使った検診により、高品質な乳がん検診サービスの提供をめざす。両者は乳腺外科・婦人科・皮膚科などを擁する女性疾患専門クリニックの展開を計画している、

## 最先端の放射線検査機器と放射線科専門医チームによる総合サービス

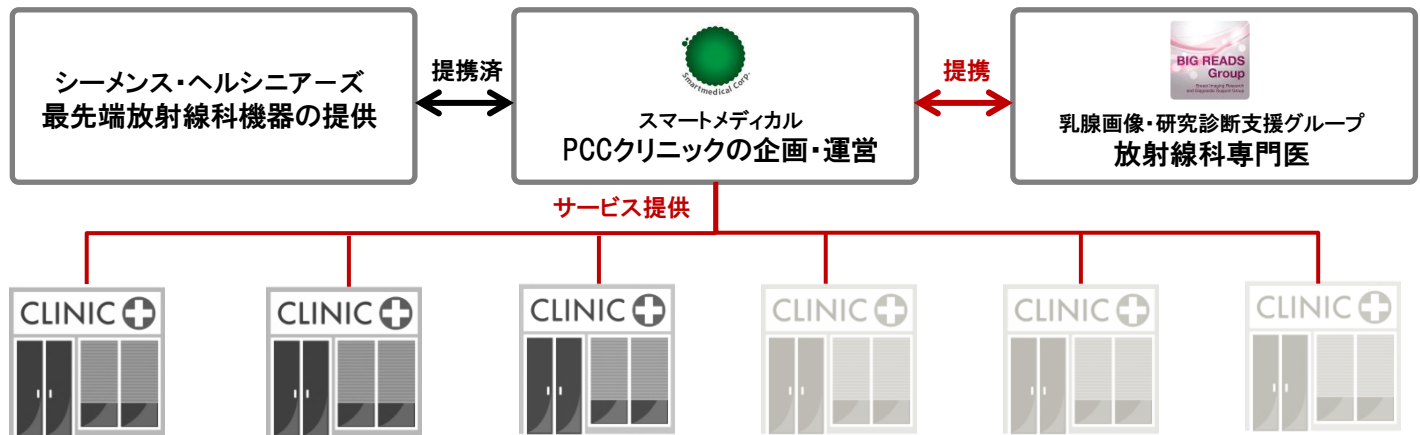

スマートメディカルは今年2月に、医療用画像診断装置の大手メーカーである「シーメンス・ヘルシニアーズ」と提携合意しており、最先端の放射線科機器を活用した医療施設開発を進めている。今回の「一般社団法人 乳腺画像・研究診断支援グループ」との提携により、ハードとソフトの両面でのサービスモデルが確立する。今後は単独では検査機器の導入や専門医の確保が難しいクリニックとの連携を深めて、身近に女性検診ができる地域の医療拠点や医療サービスの拡充を進めていく。

- 一般社団法人 乳腺画像・研究診断支援グループ
- スマートメディカル株式会社  
PCC事業本部  
東京都千代田区紀尾井町3-8 第2紀尾井町ビル4F  
電話 : 03-3230-4010 FAX : 03-3230-4020 メール : info@smartmedical.jp